Автор:
18.02.14 13:09 -

Автор: admin.

Adrive - облачное хранилище файлов, размером в 50 ГБ. на бесплатном аккаунте, с возможностью редактирования файлов в файловом менеджере самого облака, без необходимости скачивания их на свой компьютер. В целом, достаточно приемлимый сервис по своим характеристикам, правда сам он находится в США. Если последнее вас не смущает, то можно смело пользоваться. Имеется партнёрская программа с 10% начислений от любых платёжных действий, привлечённого вами премиум-пользователя (оплата через *PayPal*).

A Cloud Solution for Everyone. Protect & manage your personal, business and enterprise-level data with ADrive cloud storage & backup solutions. Our Personal plan provides users with 50GB of FREE online file storage and additional features to backup, share, edit, and access your data from anywhere you have Internet access. Simply store your files in your ADrive account & access from any device, at any time.

Главная страница вашего аккаунта с информацией.

Автор:
18.02.14 13:09 -

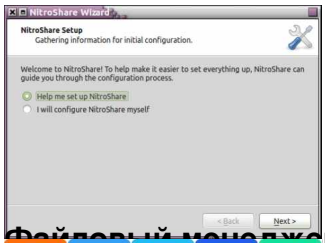

Файловый менеджер.

[redacted] http://www.linuxforum.ru/adrive.html [redacted]