Автор:
20.06.14 12:57 -

Автор: admin.

Otter Browser - пока ещё не полнофункциональная, но в целом рабочая версия, выступающая в качестве будущей альтернативной замены известного и очень популярного веб-браузера *Opera*, ветки *12.X*. Это не клон "оперы", это абсолютно самостоятельный браузер, но с пользовательским, классическим интерфейсом от *Opera 12.X*, при помощи
QT5
и с таким же схожим функционалом. Данная ситуация продиктована тем фактом, что как известно, проект
Opera
отказался от платформы
Linux
и последний вышедший для неё (оперы) релиз, датирован 3-им июня, 2013 года, а следующего, как вы понимаете, уже ждать не сто́ит. Исходя из данных обстоятельств, пол года спустя после упомянутых выше событий, в Польше был начат новый бесплатыный проект, с открытым исходным кодом, под названием
Otter Brwoser
.

Основной интерфейс браузера с поиском от google.ru.

Информация о браузере.

Как уже говорилось, *Otter Browser* основан на компоненте *QtWebKit* с использованием фреймворка *Qt5* но, в дальнейших планах развития, скорее всего, будет его перенос на *QtWebEngine* и возможность переключения на *Gecko.* В настоящее время, в браузере ещё не полностью реализованы все необходимые функции и кое-какие параметры просто неактивны, тем не менее, развитие едёт очень существенными темпами и сопровождается довольно-таки частыми обновлениями.

Для установки браузера в *Ubuntu*, нужно скачать установочный пакет с официального сайта проекта на *sourceforge.net*, вот здесь: http://otter-browser , а затем открыть терминал, зайти в папку со скачанным пакетом (~/**Загрузки** или ~/**Downloads**) и установить его. Все эти действия выполняются следующей последовательностью команд:

```
cd ~/Загрузки (или ~/Downloads)
sudo dpkg -i полное_имя_пакета
```

После выполнения этих команд, терминал, скорее всего, сообщит о неудовлетворённых зависимостях (***libqt5cript5***). Для их удовлетворения, здесь же, не закрывая терминала выполните команду:

```
sudo apt-get install -f
```

По-окончанию, и браузер и ***libqt5cript5*** должны будут установиться в систему, но запустить программу из меню *Dash*, пока не получится, т.к. значок запуска там будет отсутсвовать. Решается эта проблема следующим образом, открываете терминал и запускаете браузер командой: *otter-browser* , а затем перезгружаете систему, предварительно закрыв браузер обычным способом. После этих нехитрых действий, значок запуска приложения должен будет появиться в меню *Dash* , которым теперь можно и воспользоваться.

Запуск браузера из меню Dash.

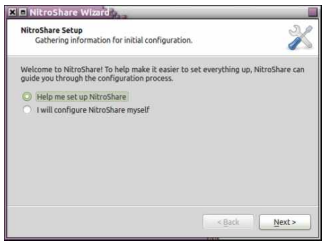

В случае удаленя программы, нужно выполнить в терминале:

sudo apt-get purge otter-browser
sudo apt-get autoremove

Вообщем, всем тем, кто до сего момента пользовался и продолжает пользоваться браузером *Opera*, возможно, что рано или поздно, всё-равно придётся с ним распрощаться из-за соображений безопасности, связанных с прекращением развития проекта, хотя пока ещё, двенадцатая ветка продолжает поддерживаться и говорить об этом просто рано. *Otter Browser* - так или иначе, единственное существующее решение по идельной взаимозаменяемости. Удачи!

Положительные характеристики *Otter Browser*:

- Лучшая и в дальнейшем идеальная я надеюсь, замена браузеру *Opera*.

Отрицательные характеристики *Otter Browser*:

- Пока об этом говорить что-либо, преждевременно.

Параметры:

Автор:
20.06.14 12:57 -

Язык интерфейса: русский
Лицензия: *GNU GPL*
Домашняя страница: http://otter-browser.org/

Проверялось на *«Ubuntu» 14.04 LTS, Unity (64-bit.).*

Read more http://www.linux-info.ru/otter-browser.html