Автор:
26.06.14 11:19 -

Автор: admin.

SkypeTab-NG - это маленькая программка, ну, что-то типа плагина, которая преобразовывает *Skype* для *Linux* в однооконный рижим, а также, добавляет вкладки. Оригинальный *Skype* для *Linux* работает в двухоконном режиме и это, может быть кому-то, кажется не очень удобным. Данное расширение, как раз решает эту проблему и придаёт приложению единую целостность. Ещё одной из особенностей плагина, является его анимированное поведение в трее, когда появляются новые сообщения и продолжающиеся без остановочно, пока сообщение не будет прочитано. Вполне возможно, что эта "штука" не всем придётся по-душе, но ведь никто, никого, ни в чём, не обязывает.

Для установки приложения в *Ubuntu* с 10.04 до 14.04 (включая все эти версии, кроме 13.10, её просто нет и всё) нужно открыть терминал и выполнить следующий порядок команд:

```
sudo add-apt-repository ppa:keks9n/skypetab
sudo apt-get update
sudo apt-get install skypetab-ng
```

Для *Ubuntu 13.10* можно пробовать провести установку из какого-нибудь *.deb*-пакета, напрямую. После этих нехитрых действий, закройте *skype*, если до этого он был открыт и через меню *Dash* запустите *SkypeTab*

.

Все необходимые настройки в *SkypeTab*, выполняются из меню значка в трее.

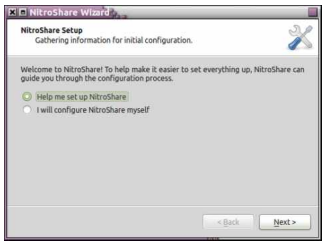

Для удаления программы из системы, выполните:

sudo add-apt-repository -r ppa:keks9n/skypetab
sudo apt-get update
sudo apt-get purge skypetab-ng

Положительные характеристики *SkypeTab-NG*:

- Один объединённый интерфейс для чата, передачи файлов, звонков, с наличием вкладок.

Отрицательные характеристики *SkypeTab-NG*:

- В целом всё "OK", но иногда могут происходить незначительные глюки со значком в трее, но не обязательно.

Параметры:

Язык интерфейса: английский
Лицензия: *GNU GPL*
Домашняя страница на launchpad.net: https://launchpad.net/skypetab

Проверялось на *«Ubuntu» 14.04 LTS, Unity (64-bit.).*

Read more http://www.linux-info.ru/skypetab-ng.html