Автор:
03.07.14 19:51 -

Автор: admin.

В предыдущей статье про браузер *Firefox*, мы уже рассмотрели все основные аспекты, касающиеся анонимности в Интернете, поэтому, что бы не повторяться и для более полного понимания всего происходящего, изначально можно почитать эту статью: **http://www.linux-info.ru/firefox-anonimnost.html**
. Здесь же, мы сразу приступим к делу. Всё нижепроделанное, происходило в браузере *Chromium*
, для браузера
Chrome
, наверное будет примерно также, хотя некоторые отличия всё-таки есть, например, в новейшем
Chrome
уже, как мне известно, имеется возможность удаления
Flash-Cookie
и кое-что ещё, в
Chromium
этого пока нет, но это не суть-важно, главное понять, что к чему.

Заходим в настройки, нажав на значок (помечено стрелочками).

В открывшимся диалоговом окне выбираем "Настройки" и попадаем на их страницу. Первое, что можно сделать, установить безопасный поисковик по-умолчанию, это *DuckDuckGo*
(другие настройки, типа там тема и прочее, мы не рассматриваем, только то, что касается безопасности).

Автор:
03.07.14 19:51 -

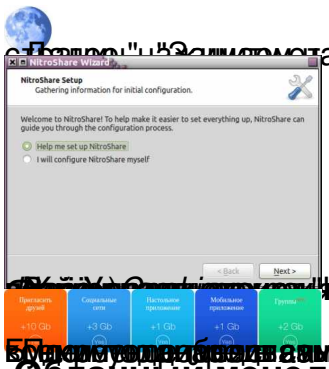

включаем "Ускорение

позицию:

Дальше!

Облачный менеджер паролей LastPass.

Устанавливаем плагин *LastPass* для хранения наших паролей и многого другого в облаке. Устаналивается из магазина *Chrome*.

Устанавливаем AddBlock.

AddBlock - это мощный блокировщик рекламы, который ещё плюс ко всему, защищает от вредоносных сайтов и запрещает отслеживание. Устанавливается также, из магазина *Chrome*

.

Устанавливаем HTTPS Everywhere.

Этот плагин принудительно подключает ваше соединение по безопасному протоколу *HTTPs*
, если таковой поддерживается сайтом. Устанавливать нужно по этому адресу:
https://www.eff.org/https-everywhere
.

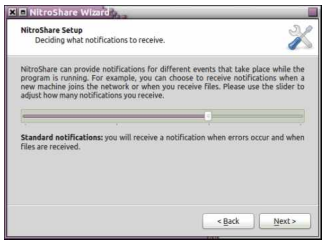

Запрещаем отправку Referer.

Этот плагин устанавливается из магазина *Chrome*. Работает он следующим образом, если сайт, на который вы перешли, не запрашивает
referer
, то вы нечего не увидите, а если запрос идёт, то в адресной строке браузера появится значок (см. снимок ниже), кликнув по которому, откроется меню с выбором тех или иных действий, т.е., по-умолчанию, он запрещает отправку
referer
.

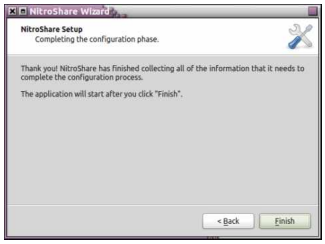

Проверить его работу можно по этому адресу: http://www.whatismyreferer.com/
(перейдя на эту страницу, нажмите на ссылку внизу и вы увидите результат, подробно

описано в статье про
Firefox
).

Устанавливаем User-Agent Switcher.

Данный плагин подменяет (маскирует) ваш браузер и операционную систему (*user-agent*
), устанавливается из магазина
Chrome
.

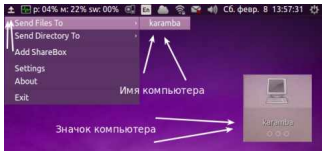

Устанавливаем VPN-соединение ZenMate.

Этот плагин подменяет (маскирует) имя компьютера, *IP*-адрес, страну, и провайдера.

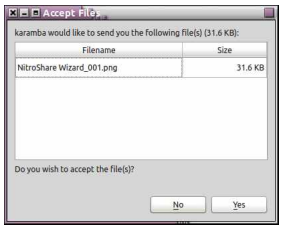

Как его правильно установить и настроить, читайте здесь: http://www.linux-info.ru/zenm

ate.html . Кроме того, вместо него можно использовать системное подключение к *VPN* -сервису (*VPN Book*) и пользоваться им. Как это сделать, читайте здесь: http://www.linux-info.ru/vpnbook.html . При желании, можно пользоваться, сразу этими двумя способами, направляя ваш трафик сразу через два шифрованных *VPN* -сервера, но при этом, скорость соединения может значительно уменьшиться, но не обязательно.

Устанавливаем Click&Clean.

В браузере *Chromium*, пока ещё не реализована возможность удаления всех данных при закрытие браузера, кое что есть, но не всё, а также, удаление *Flash Cookie* . Не знаю, как в *Chrome* ? Там вроде бы это есть, но по-любому, это очень шикарный плагин, который можно весьма тонко настроить на удаление истории, *cookie* , *flash-cookie* , *LSO* , кеша и много ещё чего, автоматически при закрытие браузера. Устанавливается плагин из магазина *Chrome* .

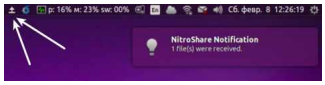

Кликаем по иконке и попадаем вот в такое плиточное меню. Здесь много чего есть,

можно просматривать разные скрытые настройки и параметры, но нас интересует всего две вкладки, это: "Настройки" и "Безопасно закрыть хром".

Меню Click@Clean.

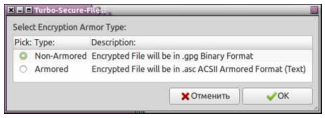

Настройки.

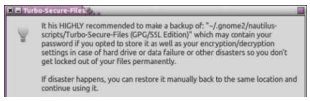

Здесь можно выбрать настройки по-умолчанию (снизу кнопочки: "Низкий", "Средний", "Высокий" или эксперементальный "Дев", но не рекомендуется), а можно самостоятельно выбрать именно то, что вам нужно. Если вы всё правильно настроили, то при закрытие браузера, всё отмеченное будет удаляться автоматически. При этом, закрывать браузер можно обычным способом, а можно через вышеупомянутую кнопочку в меню плагина "Безопасно закрыть хром". В этом случае, на мониторе будет появляться полоса-индикатор с отображением процесса очистки. Вообщем, идеальная "штука"!!!

Online Antivirus AVG, Avira, Bitdefender.

Это необязательный плагин, но в плане безопасности можно пользоваться. Он представляет собой онлайн-антивирус от *AVG, Avira, Bitdefender* и позволяет сканировать файлы, либо по ссылке перед скачиванием, либо после скачивания через проводник. Устанавливается через магазин
Chrome

. После установки, значок появляется в основном окне браузера.

Вот как бы и всё. Единственное, что остаётся пока не решённым, это найти плагин для блокировки скриптов, типа, как в *Firefox* - плагин *NoScript*, и найти плагин для блокировки межсайтовых запросов, в
Firefox
- это плагин
RequestPolicy
.

Положительные характеристики всего этого:

- Создаём собственную безопасность и анонимность.

Отрицательные характеристики всего этого:

- Возможно некоторое падение скорости интеренет-соединения, да и всей работы системы, но не обязательно.

Параметры:

Язык интерфейса: -"-
Лицензия: -"-
Домашняя страница: -"-

Проверялось на *«Ubuntu» 14.04 LTS, Unity (64-bit.).*

Read more http://www.linux-info.ru/chromium-anonimnost.html