Автор:
05.10.12 09:14 - Последнее обновление 05.10.12 09:57

Как зарезервировать IP адрес в DHCP сервере PfSense 2.0 ?

Services -> DHCP server

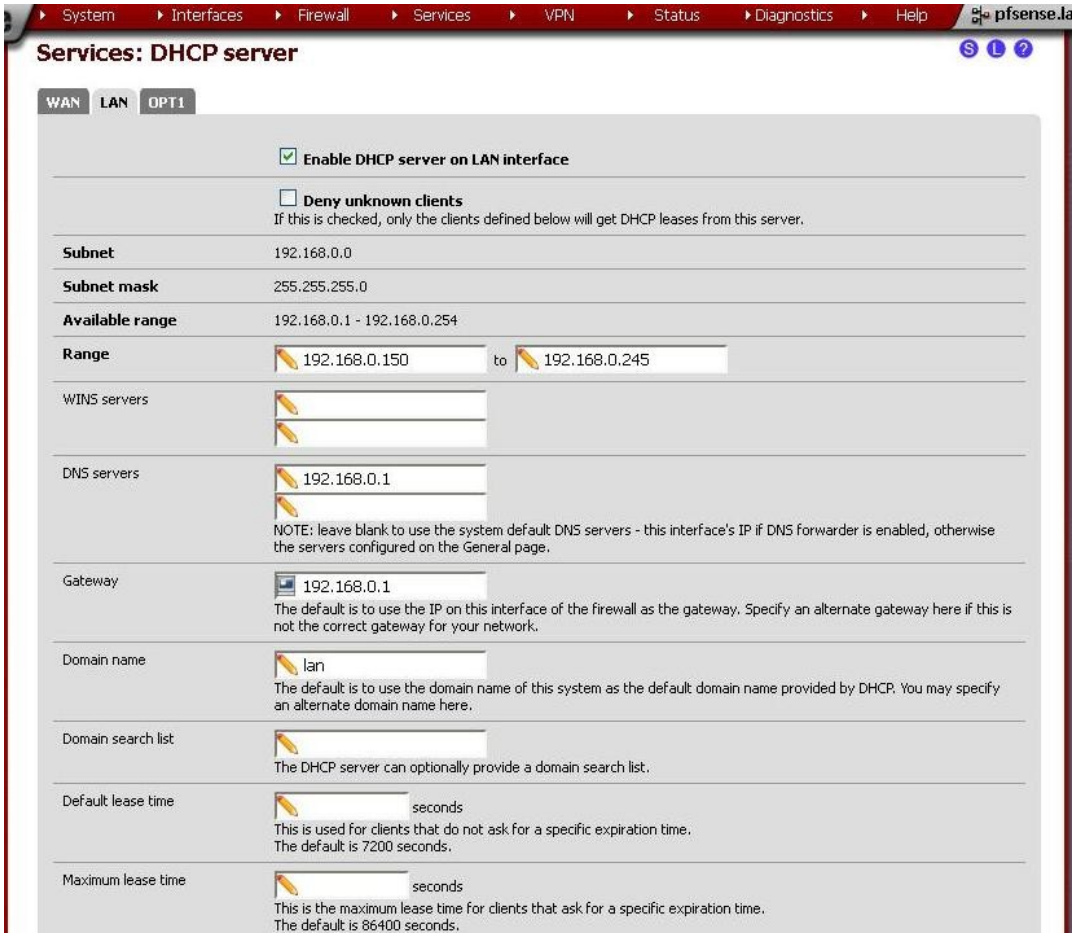

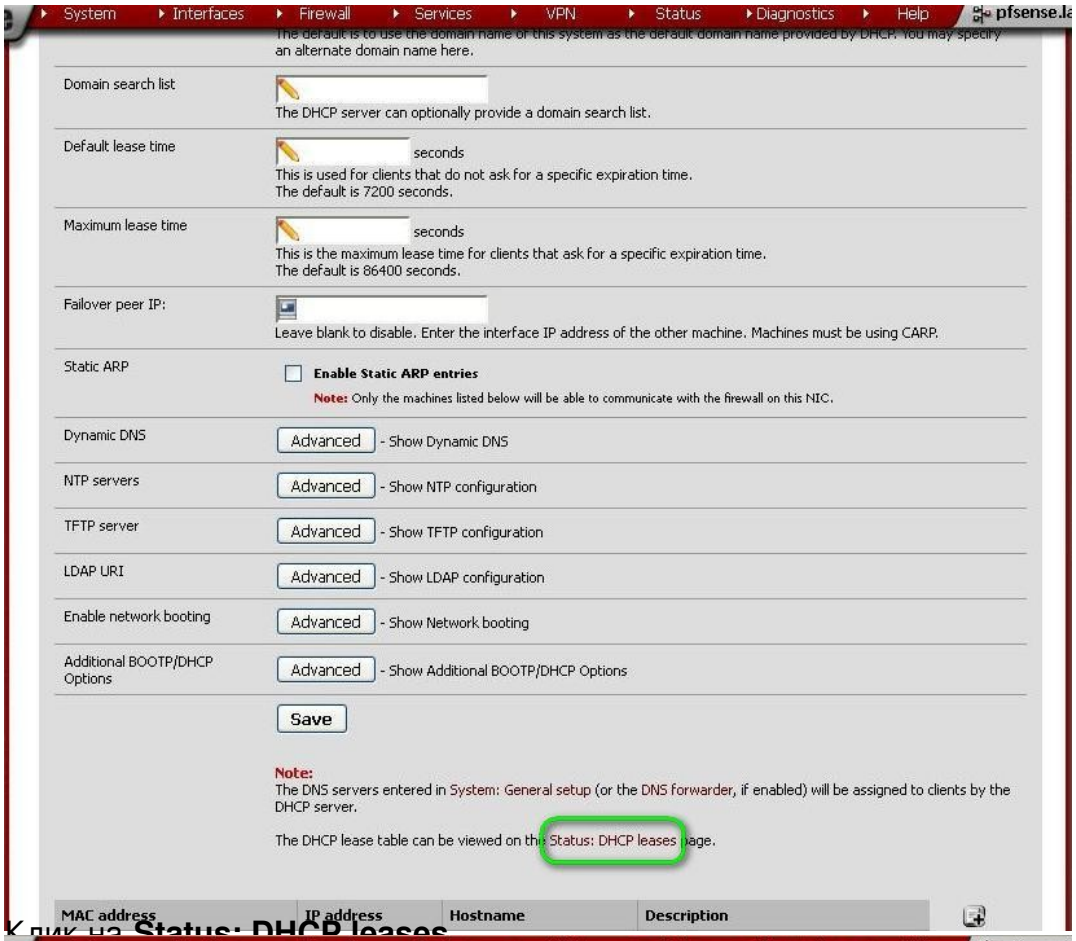

Клик на Status: DHCP leases

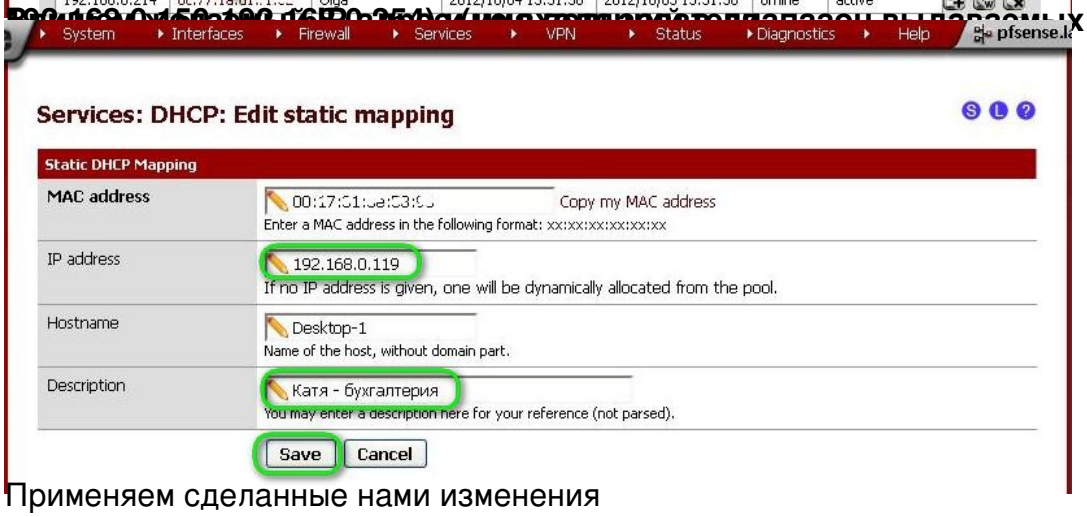

Применяем сделанные нами изменения

Автор:
05.10.12 09:14 - Последнее обновление 05.10.12 09:57

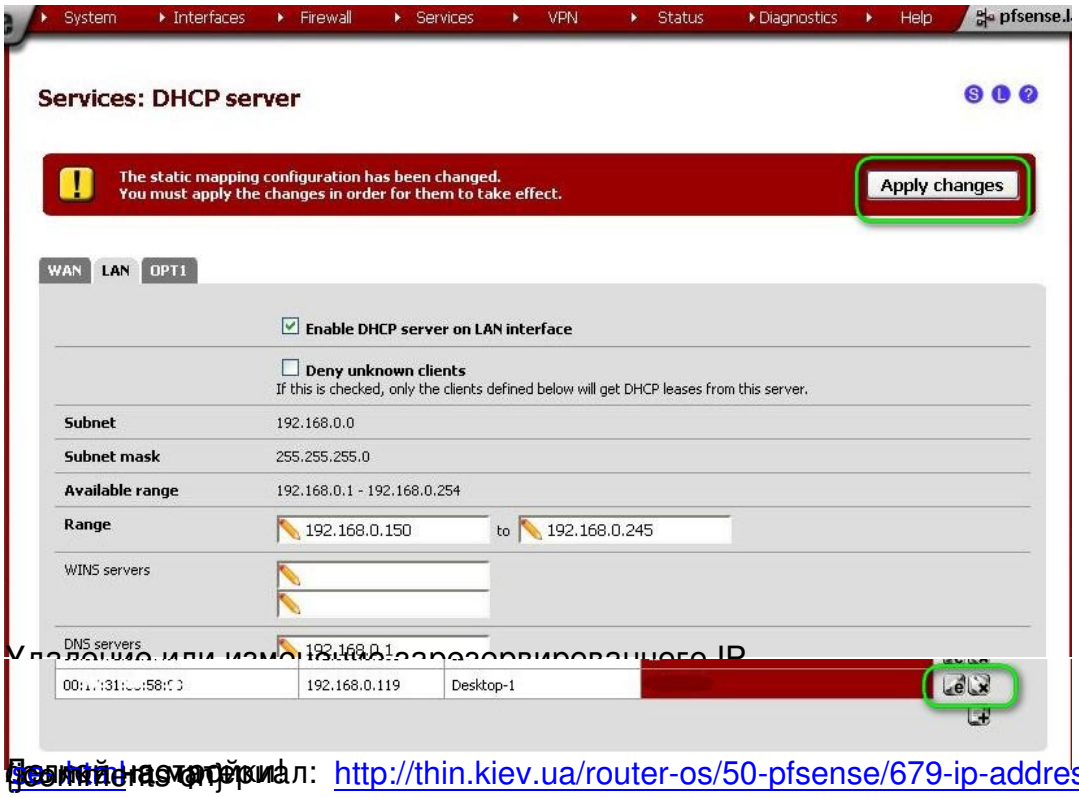

Удаление или изменение зарезервированного IP

Полный материал: http://thin.kiev.ua/router-os/50-pfsense/679-ip-address-mak-dhcp-pfsen